



Blackline Safety G7c



"Man-Down" funktion og gasdetektor

"Man-Down" funktion

"Man-Down" funktion kombineret med gasdetektor for enkelt gas eller op til 4 gasser

Detektering af op til 4 gasser

H ₂ S	Svovlbriente
LEL	Eksplodingsfarlige gasser
CO	Kulilte
O ₂	Ilt
CO ₂	Kuldioxid
NH ₃	Ammoniak
CL	Klor

Mulighed for 2-vejs kommunikation

2-vejs talefunktion via indbygget SIM kort

Visuel bekræftelse på modtagelse af alarm

Tydelig visning at alarm er modtaget på alarmcentral og at "hjælpen er på vej"

Nøjagtig lokation

Via indbygget GPS

Rapportmodul

Konfigurerbar

Kalibrerings- og bump-test oversigt

Alarmoversigt, responstid og realtime funktion

Dockingstation

Bump test, kalibrering og funktionstest samt opladning

Alarm Center Management

Via Blacklines centrale alarmcentral og/eller eget team

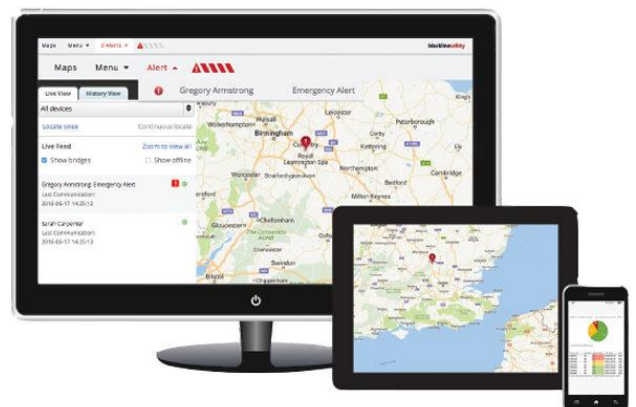

Maksimal sikkerhed

Blackline G7c tilbyder maksimal sikkerhed for medarbejdere, der arbejder alene og kan have brug for hurtigt at komme i kontakt med alarmcentral og/eller kolleger i tilfælde af pludselig sygdom, (fald-)ulykke, gasudslip, eller lignende.

Via G3 netværk og GPS er det altid muligt at finde en tilskadekommet person, og alle medarbejders lokation kendes i tilfælde af evakuering. Fås i versioner med/uden gasdetektering.

For indendørs brug, hvor der ikke kan opnås signaldækning, tilbydes signalforstærker så nøjagtig lokalisering bibeholdes.

Overblik over alle detektorer

I Blackline Portal har den ansvarlige mulighed for, bl.a.

- ✓ at se sidste anvendelsessted for hver detektor
- ✓ at opsætte detektorer – enkeltvis eller i grupper
- ✓ at overvåge bump-test og kalibreringsintervaller
- ✓ at have overblik over antal driftstimer per enhed
- ✓ at indstille alarmgrænser og man-down funktion

Realtime visning af alle detektorernes måleværdier

Tekniske data

Garanti	2 år
IP	IP 67
Certificeret	ATEX Zone 0, 1, 2
Batterilevetid	18 timer (gennemsnit) – oplades på 4 timer
Størrelse og vægt	Max. 6,6 x 15,0 x 2,7 cm/192 g

geopal SYSTEM A/S® · Skelstedet 10B · DK-2950 Vedbæk · Tel. +45 4567 0600 · info@geopal.dk · www.geopal.dk

DIC444QMS



ISO9001:2015



DBI reg.nr. 233.301



SP14ATEX7159